

DORTMUNDER NETZ GMBH KURZBESCHREIBUNG STROMZÄHLER FÜR ZWEI ENERGIERICHTUNGEN

Typ Iskra MT174 - Zählernummern: **99501-0000021** bis **99501-0000030**



Zählernummer
Dortmunder Netz GmbH

Die gemessenen Energiemengen werden in Registern gespeichert und diese im Display angezeigt.

Register 1.8.0	Gesamt Wirkenergie A+	Dortmunder Netz GmbH an Kunde
Register 1.8.1	Wirkenergie T1=NT	Dortmunder Netz GmbH an Kunde
Register 1.8.2	Wirkenergie T2=HT	Dortmunder Netz GmbH an Kunde
Register 2.8.0	Gesamt Wirkenergie A-	Kunde an Dortmunder Netz GmbH
Register 2.8.1	Wirkenergie T1=NT	Kunde an Dortmunder Netz GmbH
Register 2.8.2	Wirkenergie T2=HT	Kunde an Dortmunder Netz GmbH

Tarifschaltung



T1 = NT = Niedertarif

1.8.0	Gesamt-Wirkenergie A+ (kWh)
1.8.x	Wirkenergie A+ Tarif x (kWh)
2.8.0	Gesamt-Wirkenergie A- (kWh)
2.8.x	Wirkenergie A- Tarif x (kWh)
F.F.0	Fataler Fehler

Erfolgt keine Tarifschaltung wird der Verbrauch im T1 (NT) Register erfasst.



T2 = HT = Hochtarif

Energierichtung

Dortmunder Netz GmbH
an Kunde

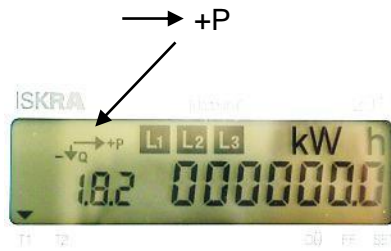

Leuchtdiode RL blinkt
lastabhängig

Kunde
an Dortmunder Netz GmbH

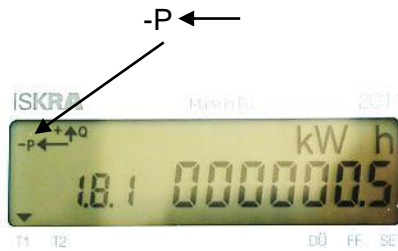

Leuchtdiode RL blinkt
lastabhängig

keine Last

keine Anzeige



Dauerlicht

Zählerstände



Register 1.8.0
Dortmunder Netz GmbH
an Kunde
Gesamt Wirkenergie A+
Summe:T1+T2



Register 1.8.1
Dortmunder Netz GmbH
an Kunde
Wirkenergie T1 NT



Register 1.8.2
Dortmunder Netz GmbH
an Kunde
Wirkenergie T2 HT



Register 2.8.0
Kunde an
Dortmunder Netz GmbH
Gesamt Wirkenergie A-
Summe:T1+T2



Register 2.8.1
Kunde an
Dortmunder Netz GmbH
Wirkenergie T1 NT



Register 2.8.2
Kunde an
Dortmunder Netz GmbH
Wirkenergie T2 HT